МНОГОПРОФИЛЬНЫЙ
МЕДИЦИНСКИЙ ЦЕНТР

Папа, мама и малыш

КОММЕРЧЕСКИЕ ПРОГРАММЫ ЭКО

Вы можете вернуть 13% от полной стоимости всех услуг клиники с помощью налогового вычета по НДФЛ.

КОММЕРЧЕСКИЕ ПРОГРАММЫ подходят пациентам:

- Всем, желающим вступить в программу ЭКО/переноса без ожидания
- Иногородним пациентам, не желающим оформлять направление от ЖК
- Не желающим проходить программу ОМС/не имеющим полис
- С низким овариальным резервом
- Старшего репродуктивного возраста
- Прошедшим неудачное ЭКО

КОММЕРЧЕСКИЕ ПРОГРАММЫ

Все виды препаратов без ограничения по дозировкам

Без ожидания и оформления квоты

ЛЕЧЕНИЕ БЕСПЛОДИЯ У НАС В КЛИНИКЕ

Даже в самых непростых ситуациях: более 2000 пациентов ежегодно становятся с нами мамами! Даже если у Вас было несколько протоколов ЭКО и годы лечения за плечами — мы точно предложим новую схему лечения.

Мы знаем, какой сложный путь приходится пройти пациенту, и на каждом этапе мы поддержим Вас и сделаем все, чтобы Вы стали мамой!

Самое главное для нас — скорейший результат безопасным для женщины методом. Частота наступления беременности достигает 55% в расчете на перенос, что является очень эффективным показателем.

Клиника лечения бесплодия «Папа, мама и малыш» работает по мировым стандартам. За время работы клиники было проведено несколько тысяч протоколов ЭКО всех видов.

Во всех протоколах используются расходные материалы и препараты премиального уровня.

Вы можете быть уверены: мы работаем строго по законодательству и медицинским международным стандартам: Вам не будут назначены лишние исследования.

Наши доктора всегда на связи, и мы очень ценим каждого пациента, максимально информируя его о каждом следующем шаге лечения.

Мы постарались создать максимально благоприятную атмосферу в клинике, чтобы исключить волнение пациента на любом этапе ЭКО.

Наш главный принцип — открытость и честность с пациентом!

Использование специальных сред и генетической диагностики эмбрионов позволяет добиться **высокого процента наступления беременности (до 65%).**

Пациента ведет 1 врач на протяжении всего цикла, индивидуальный подход.

Коллегиальный подбор индивидуальной программы.

Мы будем рады разделить с вами радость первых счастливых новостей!

ВИДЫ КОММЕРЧЕСКИХ ПРОГРАММ ЭКО

КОМПЛЕКСНАЯ ПРОГРАММА

КОМПЛЕКСНОЕ ЭКО «ВСЕ ВКЛЮЧЕНО»
с препаратами, переносом
или криоконсервацией

Стоимость: 245 500 руб.

Экономия – порядка 35%

Состав цикла:

1. Анализы «Клинический минимум» — это те анализы, который обследованный пациент сдает для допуска к пункции (забору ооцитов).

Клинический минимум перед ЭКО включает:

- общий анализ крови
- анализ на группу крови и резус-фактор
- кровь на сахар
- общий анализ мочи
- биохимический анализ крови (билирубин, АсАТ, АлАт, креатинин, мочевина)
- анализ крови на гепатиты, ВИЧ ИФА + Р 24, антитела к трепонеме (сифилис)
- мазок на флору
- коагулограмма (МНО, протромбиновый индекс, фибриноген, тромбиновое время, АЧТВ, антитромбин-3)

2. Курация репродуктологом цикла, начиная со старта, включая фолликулометрии

3. Терапия препаратами в цикле для стимуляции и лютеиновой поддержки

4. Анализы в цикле ЭКО по показаниям

5. Пункция – забор яйцеклеток, оперативный и эмбриологический этап

6. Наркоз во время пункции

7. Пребывание в палате интенсивной терапии после пункции с наблюдением анестезиолога

8. Оплодотворение методом ЭКО (любое число клеток)

9. Культивация до любого дня по показаниям

10. Хэтчинг всех эмбрионов

11. Заморозка до двух доз-соломин или перенос

12. Анализ на ХГЧ после переноса

ПОДАРОК: 4 месяца хранения всех доз эмбрионов, полученных в данной программе

Что может быть оплачено дополнительно, если процедуры назначены по показаниям и выбраны пациентом:

- ИКСИ
- криоконсервация свыше двух доз соломин
- генетическая диагностика эмбрионов
- ПИКСИ
- использование эмбрионального «клея» спец. среды

БОНУС:

- 4 консультации перинатального психолога онлайн по желанию пациента
- холодовые пеналы для уколов вне дома
- эко-сумка для препаратов

БАНКИНГ
(накопление яйцеклеток)

Подходит пациенткам с низким овариальным резервом с целью накопления клеток перед ЭКО и по др. показаниям.

Стоимость: 95 600 руб.

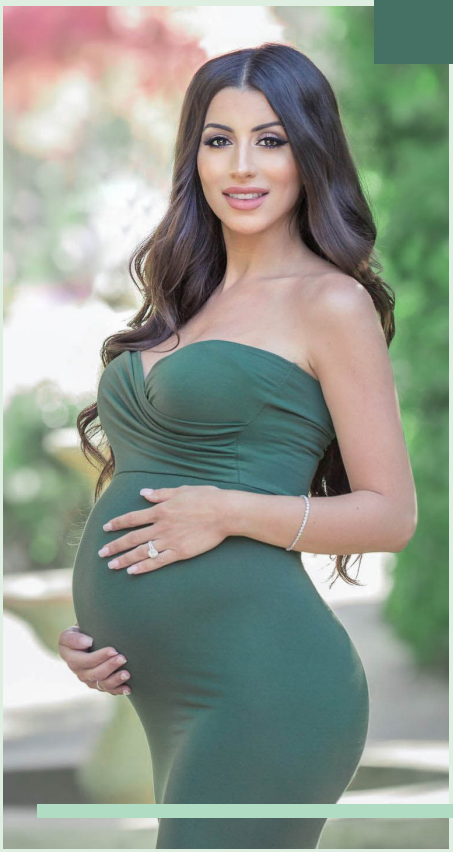

Состав цикла:

1. Анализы «Клинический минимум» — это те анализы, который обследованный пациент сдает для допуска к пункции (забору ооцитов).

Клинический минимум включает:

- общий анализ крови
- анализ крови на группу крови и резус-фактор
- кровь на сахар
- общий анализ мочи
- биохимический анализ крови (билирубин, АсАТ, АлАт, креатинин, мочевина)
- анализ крови на гепатиты, ВИЧ ИФА + Р 24, антитела к трепонеме (сифилис)
- мазок на флору
- коагулограмма (МНО, протромбиновый индекс, фибриноген, тромбиновое время, АЧТВ, антитромбин-3)

2. Курация репродуктологом цикла, начиная со старта, включая фолликулометрии

3. Пункция — забор яйцеклеток

4. Оценка фолликулярной жидкости эмбриологом
5. Наркоз во время пункции

6. Пребывание в палате интенсивной терапии после пункции с наблюдением анестезиолога

7. Заморозка/разморозка одной соломины с ооцитами

ЭКО «СТАНДАРТ» или ЭКО в естественном цикле

Подходит для пациентов с любым овариальным резервом и фактором бесплодия, также для проведения ЭКО в естественном цикле.

Стоимость: 130 000 руб.

Состав цикла:

1. Анализы «Клинический минимум» — это те анализы, который обследованный перед ЭКО пациент сдает для допуска к пункции (забору ооцитов).

Клинический минимум перед ЭКО включает:

- общий анализ крови
- анализ крови на группу крови и резус-фактор
- кровь на сахар
- общий анализ мочи
- биохимический анализ крови (билирубин, АсАТ, АлАт, креатинин, мочевина)
- анализ крови на гепатиты, ВИЧ ИФА + Р 24, антитела к трепонеме (сифилис)
- мазок на флору
- коагулограмма (МНО, протромбиновый индекс, фибриноген, тромбиновое время, АЧТВ, антитромбин-3)

2. Курация репродуктологом цикла, начиная со старта, включая фолликулометрии

3. Анализы в цикле ЭКО по показаниям

4. Пункция — забор яйцеклеток, оперативный и эмбриологический этап

5. Наркоз во время пункции

6. Пребывание в палате интенсивной терапии после пункции с наблюдением анестезиолога

7. Оплодотворение методом ЭКО

8. Культивация до любого дня по показаниям

9. Анализ на ХГЧ после переноса

Дополнительно оплачиваются по показаниям:

- ИКСИ,
- заморозка эмбрионов,
- хэтчинг,
- ПИКСИ,
- ПГТ,
- перенос и препараты в цикле ЭКО/переноса.

ЦИКЛ КРИОПЕРЕНОСА ЭМБРИОНА

Коммерческий криоперенос эмбрионов может выполняться после любой программы ЭКО при отсутствии противопоказаний к переносу.

***Выполняется без очереди и ожидания**

***Анализы для мужчины не требуются**

Стоимость переноса эмбрионов: 29 780 руб.

БОНУС:

Все анализы женщины перед переносом входят в стоимость, если стимуляция была менее года назад (антитела к трепонеме, ВИЧ ИФА+р24, HCV, HbsAg, коагулограмма: антитромбин 3, фибриноген, АЧТВ, гормональный профиль: пролактин, ТТГ, общий анализ крови, сахар крови, мазок на флору влагалища (по показаниям), общий анализ мочи.

Дополнительно оплачиваются:

- приемы в цикле криопереноса: назначение схемы лечения, приемы репродуктолога, фолликулометрии (приемы стоимостью от 1900 руб. до 3200 руб., общее количество приемов от 2 до 4, зависит от выбранного типа цикла, в ЕЦ или на ЗГТ),
- разморозка эмбриона — 14 000 руб. (1 соломина).
- терапия препаратами

АКЦИЯ

ДОНОРСКИЕ ООЦИТЫ КРИО + ПЕРЕНОС СО СКИДКОЙ 35%

Программа подходит для женщин с крайне низким овариальным резервов, парам после множественных эмбриологических этапов, при носительстве генетических заболеваний и др.

Стоимость: пакетное предложение за 298 500р.

- В нашей клинике функционирует собственный банк ооцитов
- Все доноры подобраны и обследованы нами: это гарантирует качественный подбор, достоверность информации в анкетах и качество ооцитов
- Большинство доноров имеют расширенный спектр обследований: не только на хромосомные аномалии по законодательству, но и на носительство моногенных заболеваний
- У большинства доноров есть взрослое фото.
- Все доноры имеют высшее образование и не имеют вредных привычек.

В программу входят:

- выбор донора ооцитов на основании развернутой анкеты: большинство доноров имеют взрослые фото (в соответствии с законодательством)
- все визиты репродуктолога в цикле
- оплодотворение, культивация эмбрионов, ИКСИ
- анализы «клинический минимум» перед переносом для пациентки:

общий анализ крови, анализ крови на группу крови и резус-фактор кровь на сахар, общий анализ мочи, биохимический анализ крови (билирубин, АсАТ, АлАт, креатинин, мочевина), анализ крови на гепатиты, ВИЧ ИФА + Р 24, антитела к трепонеме (сифилис), мазок на флору, коагулограмма (МНО, протромбиновый индекс, фибриноген, тромбиновое время, АЧТВ, антитромбин-3)

- заморозка одной дозы эмбрионов
- перенос!
- один анализ крови на ХГЧ

Дополнительно оплачиваются:

- препараты до/после переноса.

Бронь донора только при оплате 100% программы!

Если в дозе находится менее 6 ооцитов - дополнительная скидка не предоставляется .

ЭКО С ДОНОРСКИМИ ООЦИТАМИ крио 6 шт.

Программа подходит для женщин с крайне низким овариальным резервом, парам после множественных эмбриологических этапов, при носительстве генетических заболеваний и др.

Стоимость: 330 390 руб.

В программу входят:

- выбор донора ооцитов на основании развернутой анкеты: большинство доноров имеют взрослые фото (в соответствии с законодательством)
- возможность использования неанонимного донора
- все визиты репродуктолога в цикле
- оплодотворение, в том числе методом ИКСИ, культивация
- анализы перед переносом для пациентки:

общий анализ крови, анализ на группу крови и резус-фактор (обязательно в «Папа, мама и малыш»), кровь на сахар, общий анализ мочи, биохимический анализ крови (билирубин, АсАТ, АлАт, креатинин, мочевина), анализ крови на гепатиты, ВИЧ ИФА + Р 24, антитела к трепонеме (сифилис), мазок на флору, коагулограмма (МНО, протромбиновый индекс, фибриноген, тромбиновое время, АЧТВ, антитромбин-3)

Дополнительно оплачиваются:

перенос эмбрионов, терапия препаратами

ЭКО С ДОНОРСКИМИ ООЦИТАМИ фреш

В данном виде цикла используются все ооциты, полученные от выбранного донора, не проводится их заморозка, а сразу оплодотворение

Стоимость: 367 400 руб.

В программу входят:

- все визиты репродуктолога в цикле
- оплодотворение методом ЭКО со всеми клетками донора
- культивация
- анализы перед переносом пациентке:

общий анализ крови, анализ на группу крови и резус-фактор (обязательно в «Папа, мама и малыш»), кровь на сахар, общий анализ мочи, биохимический анализ крови (билирубин, АсАТ, АлАт, креатинин, мочевина), анализ крови на гепатиты, ВИЧ ИФА + Р 24, антитела к трепонеме (сифилис), мазок на флору, коагулограмма (МНО, протромбиновый индекс, фибриноген, тромбиновое время, АЧТВ, антитромбин-3)

Дополнительно оплачивается:

ИКСИ (по показаниям), перенос, терапия препаратами

ЦИКЛ С ДОНИРОВАННЫМ ЭМБРИОНОМ

- **ЭКО подходит пациентам с множественными неудачными попытками ЭКО**
- **Эмбрионы донированы с соблюдением всей документации парами нашей клиники, которые родили 1–2 или более детей с нами и не желают хранить эмбрионы**
- **Все родители были обследованы в соответствии с законодательством**
- **Все эмбрионы имеют анкеты фенотипов родителей**

Стоимость программы переноса донированного эмбриона: 95 000 руб.

В программу входят:

- анализы перед переносом:

общий анализ крови, анализ крови на группу крови и резус-фактор кровь на сахар, общий анализ мочи, биохимический анализ крови (билирубин, АсАТ, АлАт, креатинин, мочевина), анализ крови на гепатиты, ВИЧ ИФА + Р 24, антитела к трепонеме (сифилис), мазок на флору, коагулограмма (МНО, протромбиновый индекс, фибриноген, тромбиновое время, АЧТВ, антитромбин-3)

- приемы репродуктолога
- терапия препаратами для второй фазы
- разморозка эмбрионов
- перенос
- 1 анализ на ХГЧ

Дополнительно оплачиваются по желанию пациента:

хетчинг, ПГТ, биопсия

ЦИКЛ С ЭУПЛОИДНЫМ ДОНИРОВАННЫМ ЭМБРИОНОМ
(проведена генетическая диагностика)

- **ЭКО подходит пациентам с множественными неудачными попытками ЭКО**
- **Эмбрионы донированы с соблюдением всей документации парами нашей клиники, которые родили 1–2 или более детей с нами и не желают хранить эмбрионы**
- **Эмбрион проверен ПГТ**
- **Все родители были обследованы в соответствии с законодательством**
- **Все эмбрионы имеют анкеты фенотипов родителей**

Стоимость данного цикла по запросу у Вашего репродуктолога на приеме.

В программу входят:

- анализы перед переносом:

общий анализ крови, анализ на группу крови и резус-фактор (обязательно в «Папа, мама и малыш»), кровь на сахар, общий анализ мочи, биохимический анализ крови (билирубин, АсАТ, АлАт, креатинин, мочевина, общий белок), анализ крови на гепатиты, ВИЧ ИФА + Р 24, антитела к трепонеме (сифилис), мазок на флору, коагулограмма (МНО, протромбиновый индекс, фибриноген, тромбиновое время, АЧТВ, антитромбин-3)

- приемы репродуктолога
- терапия препаратами для второй фазы
- разморозка эмбрионов
- перенос
- 1 анализ на ХГЧ

Вид программы определяется на очном приеме репродуктолога.

АНАЛИЗЫ ПЕРЕД КОММЕРЧЕСКИМ ПЕРЕНОСОМ, ЕСЛИ ПОЛНЫЙ ЦИКЛ ЭКО БЫЛ МЕНЕЕ ГОДА НАЗАД

Давность анализов расчитывается на день переноса.
Данные анализы входят в цикл криопереноса после оплаты переноса.

ОБСЛЕДОВАНИЕ ЖЕНЩИНЫ Анализы расчитываются на день пункции (12-16 день от старта). Анализы принимаются только с «мокрыми» печатями.	
Кровь:	**Срок годности:**
Сахар крови натощак	1 месяц Входит в стоимость ЭКО после оплаты цикла
Антитела к бледной трепонеме (Treponemapallidum) в крови, **ВИЧ + антиген p24, HCV, HbsAg**	1 месяц Входит в стоимость ЭКО после оплаты цикла
Коагулограмма: Антитромбин 3, фибриноген, АЧТВ	1 месяц Входит в стоимость ЭКО после оплаты цикла
Гормональный профиль: Пролактин, ТТГ (анализы сдаются с 8:00 до 10:00 строго натощак, за 2 дня исключить интимную близость, стрессы, через 3 часа после сна)	3 месяца
Общий анализ крови	1 месяц Входит в стоимость ЭКО после оплаты цикла
Мазок на флору влагалища (по показаниям)	1 месяц Входит в стоимость ЭКО после оплаты цикла
Общий анализ мочи	1 месяц Входит в стоимость ЭКО после оплаты цикла

АНАЛИЗЫ ПЕРЕД ПОЛНОЙ ПРОГРАММОЙ ЭКО/АНАЛИЗЫ ПЕРЕД КРИОПЕРЕНОСОМ, ЕСЛИ ЭКО БЫЛО БОЛЕЕ ГОДА НАЗАД

ОБСЛЕДОВАНИЕ МУЖЧИНЫ		
№ п/п	**Наименование результатов обследования**	**Срок годности**
I	**Кровь**	
1	Исследование уровня антител классов M, G (IgM, IgG) к вирусу иммунодефицита человека-1/2 и антигена p24 (human immunodeficiency virus HIV 1/2 + Agp24) в крови	1 месяц
2	Анализ крови на гепатит B: HBsAg	1 месяц
3	Определение суммарных антител классов M и G (anti-HCV IgG и anti-HCV IgGM) к вирусу гепатита C (Hepatitis C virus) в крови	1 месяц
4	Определение антител к бледной трепонеме (Treponema pallidum) в крови	1 месяц
5	Кариотип мужа (по показаниям)	Бессрочно
II	**Мазки** — соскоб из уретры (мазки могут быть заменены на анализ Андрофлор):	
1	ПЦР на Chlamydia trachomatis, Mycoplasma genitalium, Trihomonas vaginalis, Neisseria gonorrhoeae	1 год
III	Спермограмма + MAP-тест (до начала сдачи анализа воздержание от интимной близости 3-5 дней, за 14 дней до сдачи прекратить: употребление алкоголя, посещение сауны, бани, принятие горячих ванн температурой более 37С)	6 месяцев Обязательно в клинике «Папа мама и малыш»
IV	Консультация андролога только при наличии мужского фактора бесплодия	6 месяцев По результатам спермограммы
ОБСЛЕДОВАНИЕ ЖЕНЩИНЫ		
I	**Кровь**	
1	Группа крови, резус-фактор	Бессрочно Обязательно в клинике «Папа мама и малыш»
2	Исследование уровня антител классов M, G (IgM, IgG) к вирусу иммунодефицита человека-1/2 и антигена p24 (human immunodeficiency virus HIV 1/2 + Agp24) в крови	1 месяц Входит в стоимость ЭКО после оплаты цикла
3	Анализ крови на гепатит B: HBsAg	1 месяц Входит в стоимость ЭКО после оплаты цикла
4	Определение суммарных антител классов M и G (anti-HCV IgG ianti-HCV IgGM) к вирусу гепатита C (Hepatitis C virus) в крови	1 месяц Входит в стоимость ЭКО после оплаты цикла
5	Определение антител к бледной трепонеме (Treponema pallidum) в крови	1 месяц Входит в стоимость ЭКО после оплаты цикла
6	Клинический анализ крови + уровень тромбоцитов	1 месяц Входит в стоимость ЭКО после оплаты цикла
7	Биохимический анализ крови: глюкоза, общий белок, общий и прямой билирубин, креатинин, мочевина, АСТ, АЛТ	1 месяц Входит в стоимость ЭКО после оплаты цикла
8	Коагулограмма: МНО, фибриноген, АЧТВ, Антитромбин 3	1 месяц Входит в стоимость ЭКО после оплаты цикла

№ п/п	Наименование результатов обследования	Срок годности
9	Гормональный профиль: на 2—4 день менструального цикла от начала менструации (анализы сдаются с 8:00 до 10:00 строго натощак, за 2 дня исключить интимную близость, стрессы)	
	Пролактин, ТТГ	3 месяца
	ФСГ, ЛГ, АТкТПО, АМГ	6 месяцев
10	IgG и IgM к краснухе	1 месяц При наличии положительных иммуноглобулинов класса G срок годности не ограничен
11	Кариотип (по показаниям)	Бессрочно
II	**Общий анализ мочи**	1 месяц Входит в стоимость ЭКО после оплаты цикла
III	**Мазки**	
1	ПЦР на Chlamydia trachomatis, Mycoplasma genitalium, Trihomonas vaginalis, Neisseria gonorrhoeae	3 месяца
2	Микроскопическое исследование влагалищного мазка (мазок на флору влагалища)	1 месяц Входит в стоимость ЭКО после оплаты цикла
3	Цитологическое исследование шейки матки	1 год
IV	**Инструментальные исследования и консультации смежных специалистов:**	
1	Рентгенография легких (флюорография, ФЛГ)	1 год
2	ЭХО кардиоскопия сердца (при ИМТ более 30 кг/м2)	1 год
3	УЗИ почек	1 год
4	УЗИ брюшной полости	1 год
5	УЗИ щитовидной железы	1 год
6	Ультразвуковое исследование матки и придатков трансвагинальное. На 5-9 день менструального цикла	6 месяцев
7	УЗИ молочных желез на 7-11 д.м.ц. (возраст до 40 лет) Маммография на 7-11 д.м.ц. (возраст старше 40 лет) Консультация маммолога об отсутствии противопоказаний для проведения ЭКО и вынашивания беременности при наличии изменений в структуре молочных желез	1 год
8	Консультация врача-генетика (по показаниям)	1 год
9	Консультация и осмотр врача терапевта +электрокардиограмма (ЭКГ)— заключение о возможности проведения ЭКО, стимуляции суперовуляции, вынашивания беременности. С результатами всех анализов и обследований из списка женщины.	За 3 месяца до старта Обязательно в клинике «Папа мама и малыш» или «Академия VIP»

МНОГОПРОФИЛЬНЫЙ МЕДИЦИНСКИЙ ЦЕНТР

Папа, мама и малыш

Адрес:
г. Нижний Новгород, ул. М. Горького, 195

Телефон:
+7 **(831) 435-19-99,** +7 **(831) 265-32-22**

What'sApp / Viber:
+7 **(969) 764-63-39**

Мы в соц. сетях:
@doctor.zasypkina

www.hotim-rebenka.ru

Мы Вконтакте:

Мы в Telegram:

Лицензия № Л041-01164-52/00383796 от 18.02.2019 г.
ООО «Академия женского здоровья и репродукции человека».
Имеются противопоказания. Требуется консультация специалиста.

ИМЕЮТСЯ ПРОТИВОПОКАЗАНИЯ.
НЕОБХОДИМА КОНСУЛЬТАЦИЯ СПЕЦИАЛИСТА.